

**Agenzia del Territorio
CATASTO FABBRICATI
Ufficio Provinciale di
Asti**

Dichiarazione protocollo n. AT0092736 del 23/06/2009 Planimetria di u.i.u. in Comune di Castelnuovo Belbo Regione Guardia civ. 14	
Identificativi Catastali:	Compilata da: XXXXXXXXXX
Sezione: 8	Iscritto all'albo: Geometri
Foglio: 8	Prov. Asti
Particella: 099	N. 0994
Subalterno: 2	

Scheda n. 1 Scala 1:200

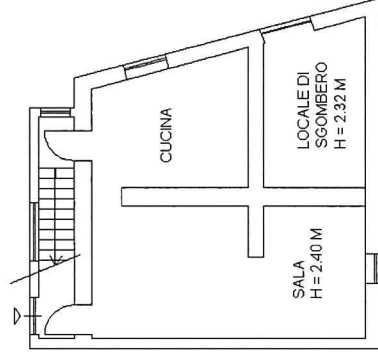

PIANO TERRENO

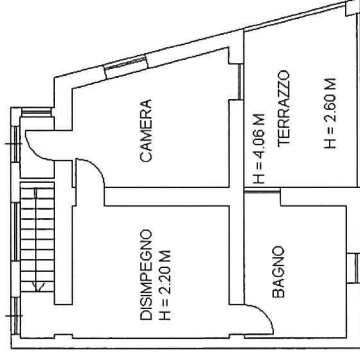

PIANO PRIMO

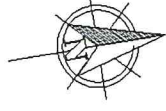

MODULARIO
F. rig. rend. 407



MINISTERO DELLE FINANZE
DIPARTIMENTO DEL TERRITORIO
CATASTO EDILIZIO URBANO (RDL 13-4-1939, n. 652)

MOD. **BN** (CEU)

LIRE
500

Planimetria di u.i.u. in Comune di **CASTELNUOVO BELBO** via **REGIONE GUARDIE** civ. **14**

PIANO TERRA

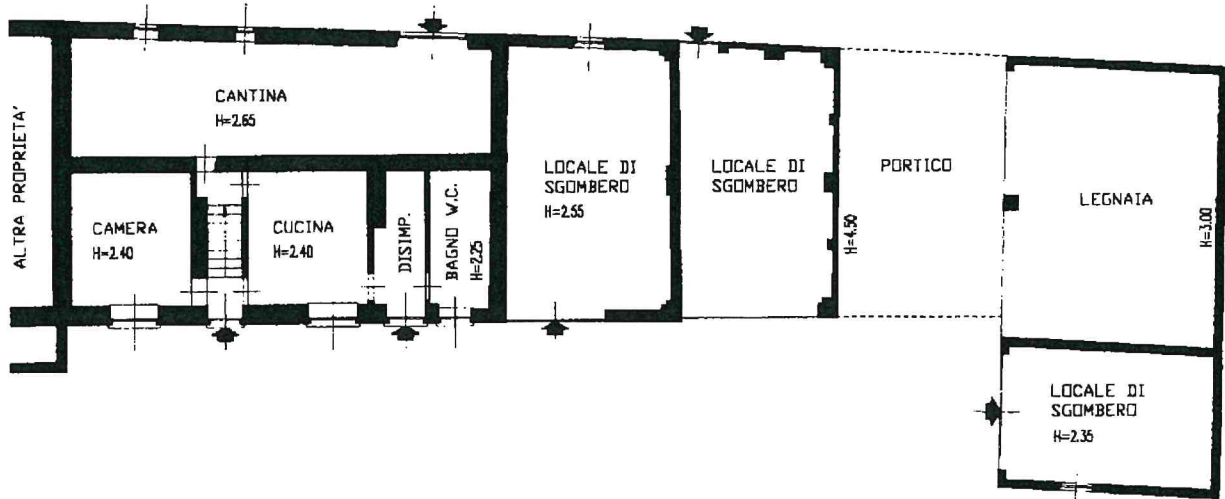

PIANO PRIMO

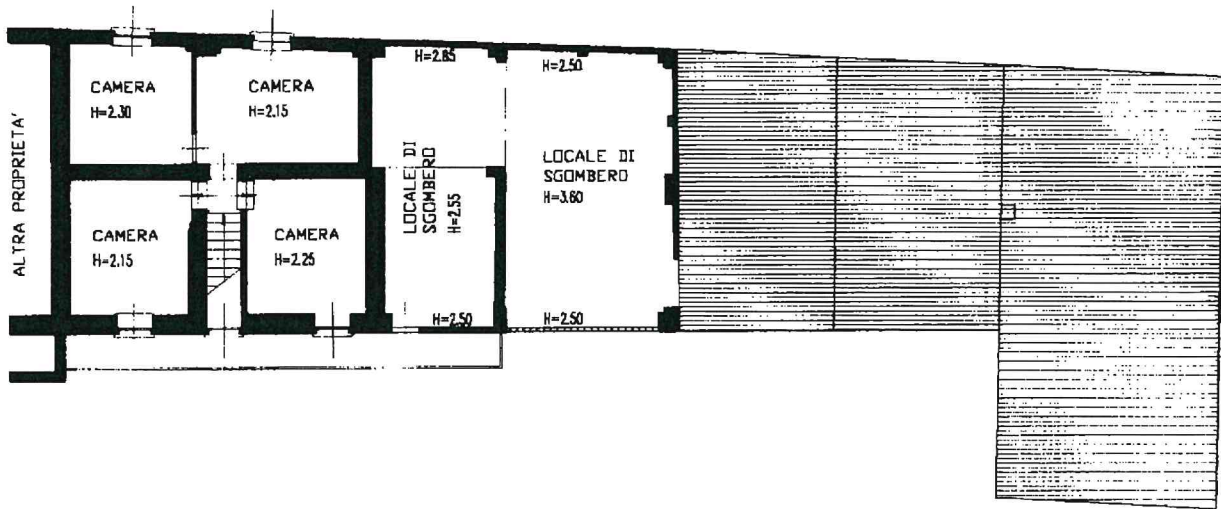

ORIENTAMENTO



SCALA DI 1:200

Dichiarazione di N.C.
Denuncia di variazione

Compilata dal **GEOMETRA**
(titolo cognome e nome)
BERGOME GOTTIARDI

RISERVATO ALL'UFFICIO

Ultima planimetria in atti
Identificativi catastali

Iscritto all'albo de **GEOMETRI**
della provincia di **ASTI**
n. **1506** data **15.06.2001** Firma *[Signature]*

Data presentazione: 22/06/2001 - Data: 26/07/2021 - n. T342566 - Richiedente: ~~SELENNE69E47A1821~~
Totale fogli: 1 - Formato di acquisizione: A4(210x297) - Formato stampa richiesto: A4(210x297)

Inqu. 01
Catasto dei Fabbricati - Situazione al 26/07/2021 - Comune di CASTELNUOVO BELBO (C226) - < Foglio: 8 - Particella: 88 - Subalterno: 0 >
REGIONE GUARDIE n. 14 piano: T-1